

Borse, manici cord. di tess., carta ecologica/nat.

24 x 34 x 10 cm

Vista formato ruotata di 90°.

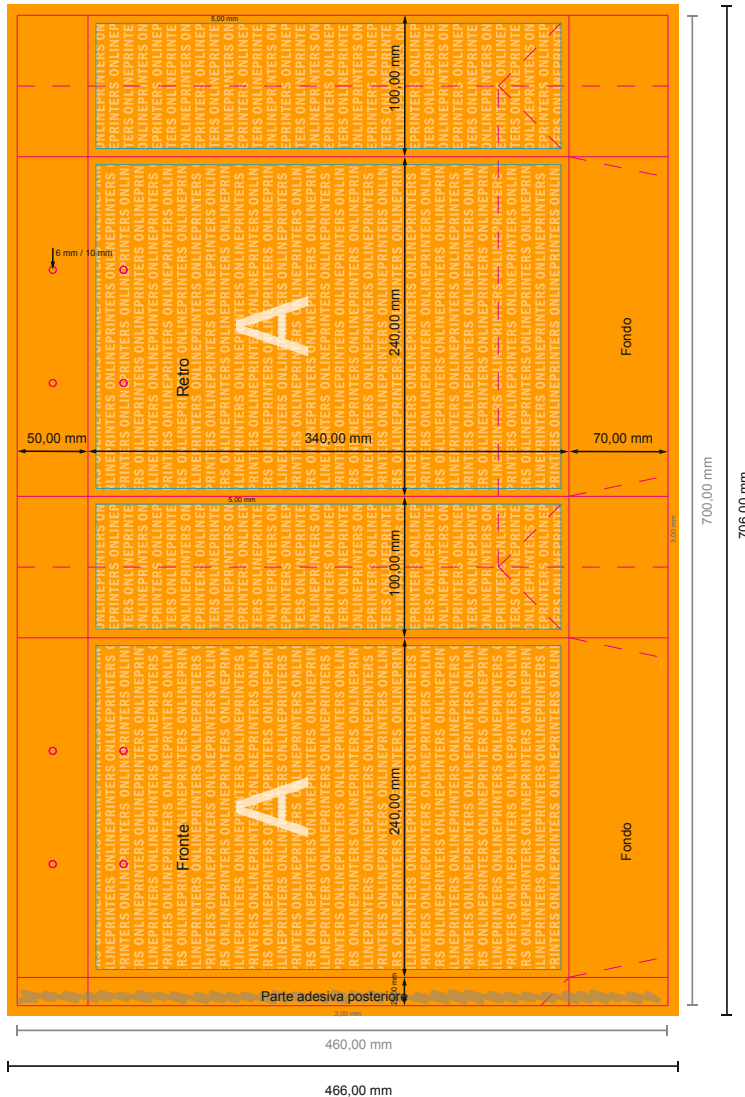

ATTENZIONE

Eliminare la fustella dal modello scaricato, prima di generare i dati per la stampa. Indicare la posizione della fustella usando un secondo file (file di consultazione).

- Formato dei dati (incl. 3,00 mm refilo): 70,60 x 46,60 cm
- Formato finale (aperto): 70,00 x 46,00 cm
- Formato finale (chiuso): 24,00 x 34,00 x 10,00 cm
- **Distanza di sicurezza**
4 mm: distanza dei testi/delle informazioni dal bordo del formato finale per evitare un punto di taglio indesiderato.

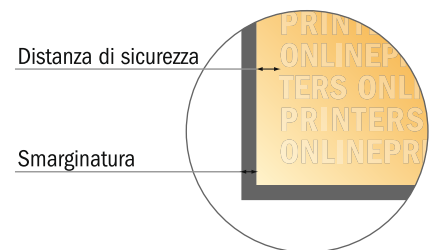

Attendersi alle seguenti indicazioni:

- Creare i documenti con la smarginatura e la distanza di sicurezza indicate.
- Impostare i colori di sfondo, le immagini o i grafici fino al bordo del formato dei dati.
- In fase di produzione il taglio, la fustellatura e la piegatura possono dar luogo a tolleranze.
- Questo schizzo non è conforme alla scala.
- Per indicazioni sui dati per la stampa, consultare la voce di menu "Dati per la stampa" su www.onlineprinters.it