

# Buste da lettera, DL

con finestra a destra, 80 g/m<sup>2</sup> carta offset

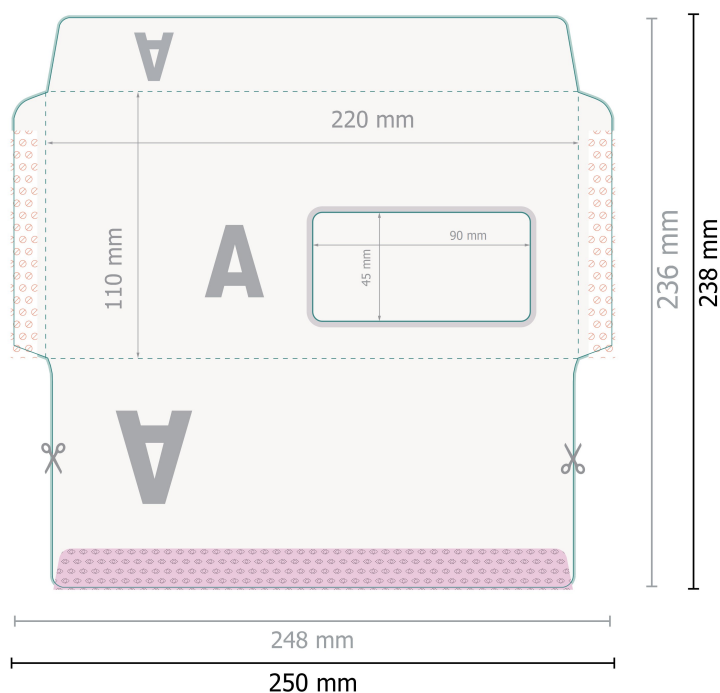

Eliminare la fustella dal modello scaricato, prima di generare i dati per la stampa. Indicare la posizione della fustella usando un secondo file (file di consultazione).

**Formato dei dati (incl. 1 mm refilo):**  
25 x 23,8 cm

**Formato finale:**  
24,8 x 23,6 cm







**Formato finale (chiuso):**  
22 x 11 cm

**Area stampabile:**  
24,8 x 23,6 cm

**refilo:**  
1 mm

**Distanza di sicurezza:**  
10 mm  
distanza dei testi/delle informazioni dal bordo del formato finale per evitare un punto di taglio indesiderato.

## Spiegazione dei simboli

-  Margine di
-  Direzione di lettura
-  Formato finale
-  Formato dei dati
-  Il prodotto viene tagliato/fustellato qui
-  Non stampabile
-  Cordonatura/Piegatura

## Attenersi alle seguenti

Creare i documenti con la smarginatura e la distanza di sicurezza indicate.

Impostare i colori di sfondo, le immagini o i grafici fino al bordo del formato dei dati.

In fase di produzione il taglio, la fustellatura e la piegatura possono dar luogo a tolleranze.

Per indicazioni sui dati per la stampa, consultare la voce di menu *Dati per la stampa* su